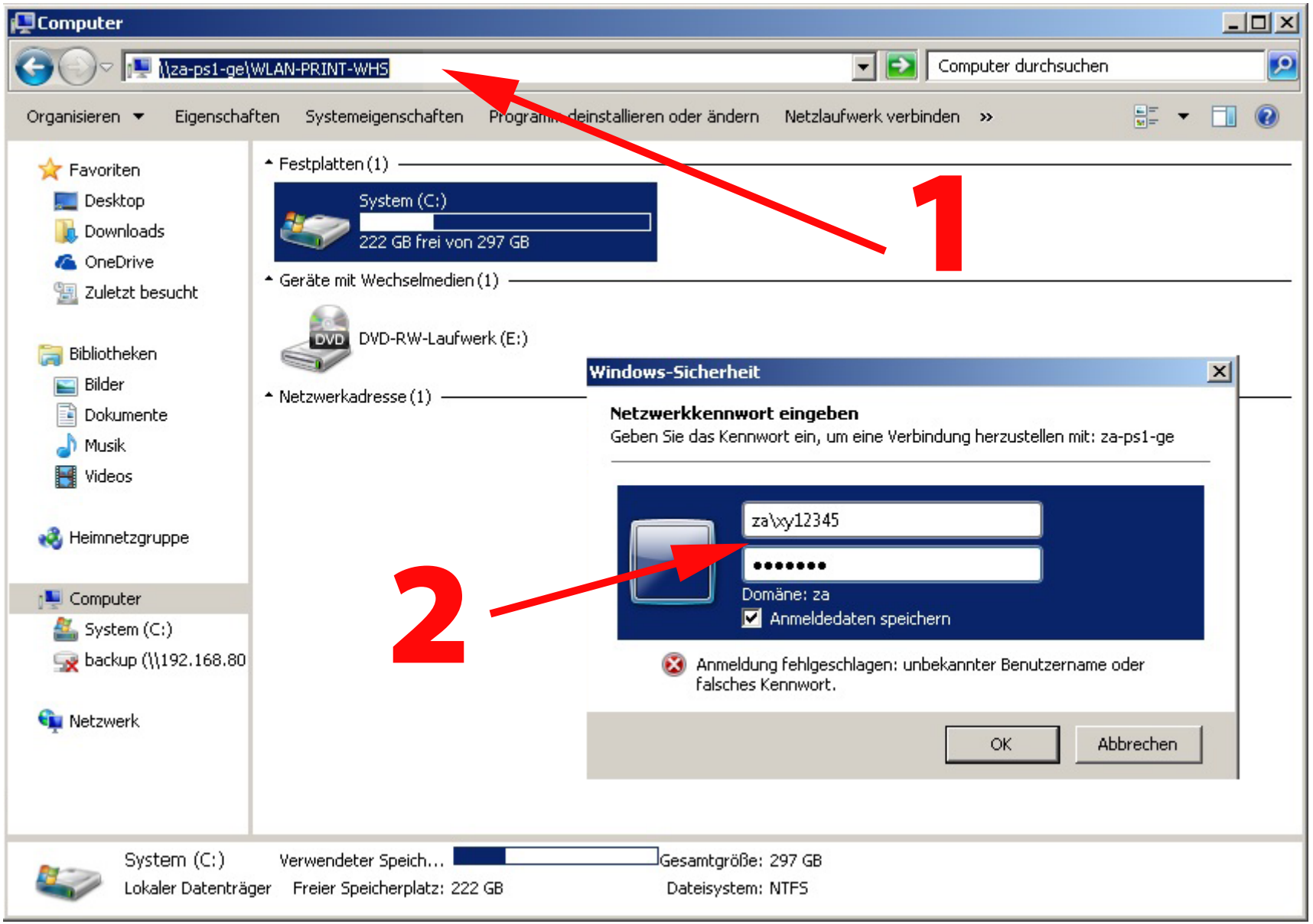
Computer
\\za-ps1-ge\WLAN-PRINT-WHS
Computer durchsuchen
Organisieren
Eigenschaften
Systemeigenschaften
Programm deinstallieren oder ändern
Netzlaufwerk verbinden
Favoriten
Desktop
Downloads
OneDrive
Zuletzt besucht
Bibliotheken
Bilder
Dokumente
Musik
Videos
Heimnetzgruppe
Computer
System (C:)
backup (\\192.168.80
Netzwerk
Festplatten (1)
System (C:)
222 GB frei von 297 GB
Geräte mit Wechselmedien (1)
DVD-RW-Laufwerk (E:)
Netzwerkadresse (1)
1
2
Windows-Sicherheit
Netzwerkkennwort eingeben
Geben Sie das Kennwort ein, um eine Verbindung herzustellen mit: za-ps1-ge
za\xy12345
Domäne: za
Anmeldedaten speichern
Anmeldung fehlgeschlagen: unbekannter Benutzername oder falsches Kennwort.
OK
Abbrechen
System (C:)
Lokaler Datenträger
Verwendeter Speich...
Freier Speicherplatz: 222 GB
Gesamtgröße: 297 GB
Dateisystem: NTFS